... seit über 40 Jahren

Alle Rechte an den Zeichnungen und Konstruktionen sind Eigentum der KRASO GmbH & Co. KG. •
Die Vervielfältigung und Weitergabe der Zeichnungen sowie anderweitige Nutzung bedürfen unserer schriftlichen Zustimmung. •

KRASO GMBH & CO. KG
Baumannweg 1 | 46414 Rhede
T +49(0)2872 - 9535-0
info@kraso.de | **KRASO**.de

4.31-MA.DE-v1.0-11.26-AB.DK

KRASO®
EINFACH + DICHT

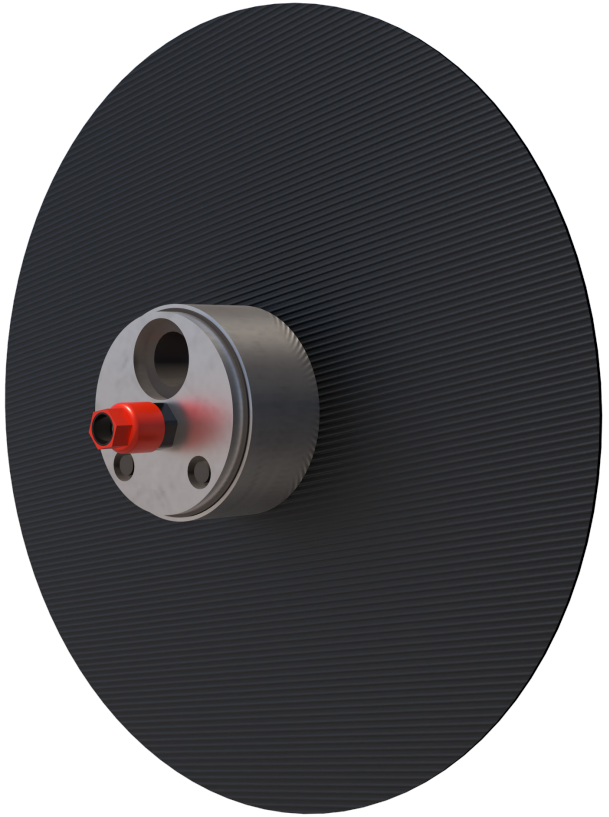



KRASO® Folienklemmflansch Typ FKF - Wallbox

Montageanleitung

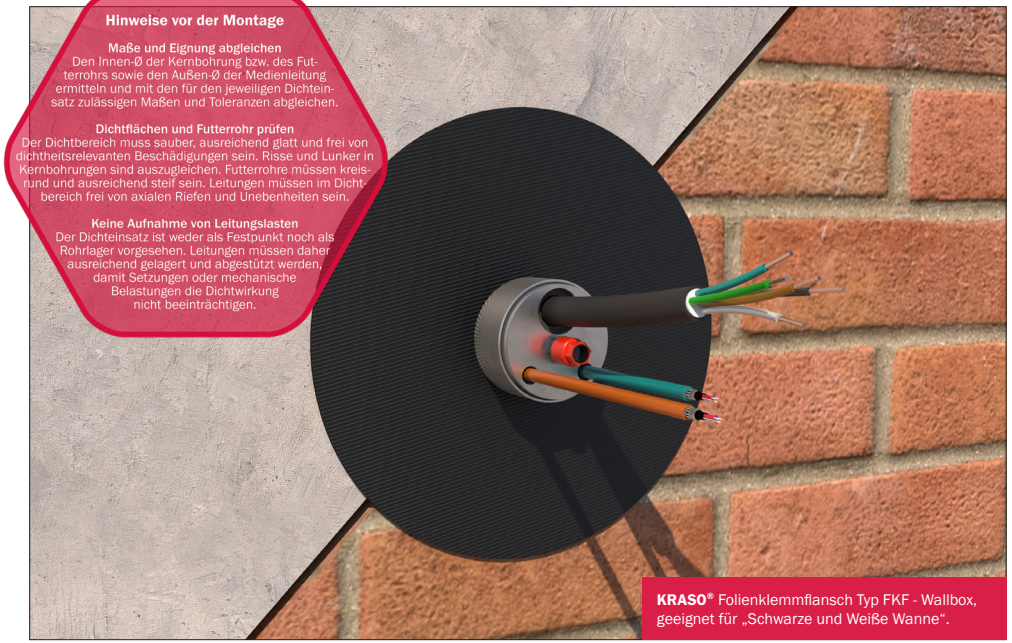

KRASO® Folienklemmflansch Typ FKF - Wallbox, geeignet für „Schwarze und Weiße Wanne“.

KRASO® Folienklemmflansch Typ FKF - Wallbox

Zur Hauseinführung von Zuleitungen für Wallboxen, für Neubau und Sanierung.

1. Vor der Montage: Schmutz, Tropfwasser und Reste von alten Abdichtungen entfernen.
2. Medienleitungen messen.
3. Bohrungen herstellen: Die obere Klemmplatte kann dazu als Bohrschablone genutzt werden, hierzu einfach die **KRASO®** DKM lösen, Klemmplatte abnehmen, im Nachhinein wieder zusammensetzen.
4. Zu belegende Durchgänge öffnen, ggf. bei unbelegten Durchgängen den Stopfen stecken lassen.
5. Schutzfolie der selbstklebenden Butyl-Dichtbahn entfernen.
6. **KRASO®** Folienklemmflansch bis an die Wand schieben und mit der Anpressrolle gründlich andrücken.
7. DrehmomentKontrollMuttern **KRASO®** DKM bis zum „**KLICK**“ Geräusch anziehen.

   Bei Ausführung „Schwarze Wanne“ muss der Folienflansch abschließend eingearbeitet werden (gem. Vorgabe des Flächenabdichtungsherstellers), bei einer „Weißen Wanne“ ist dies nicht erforderlich.

1.


2.
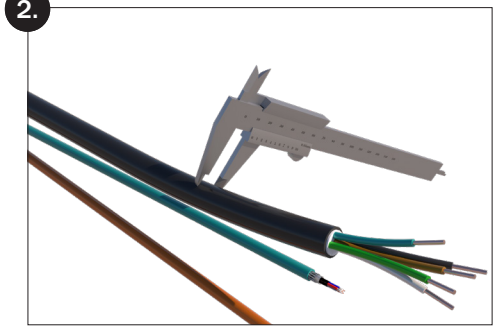

3.
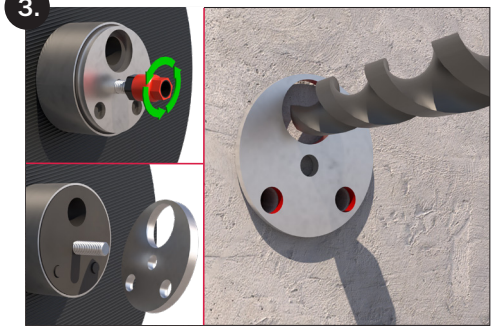

4.
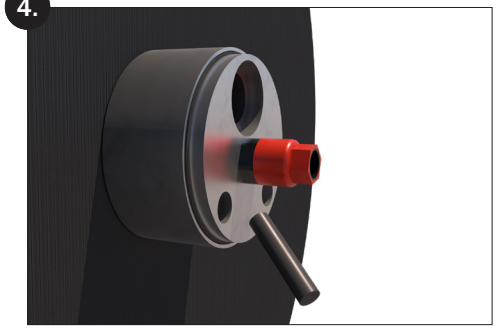

5.
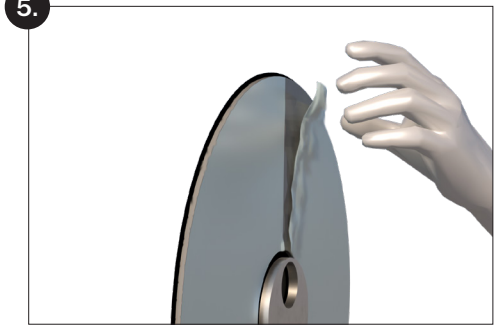

6.
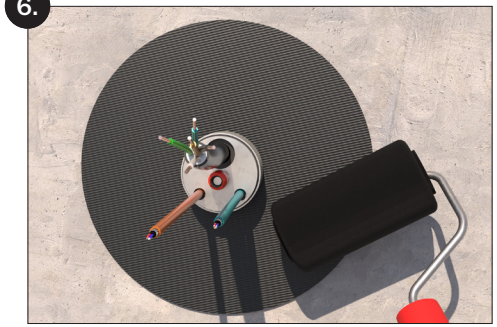

7.
