... seit über 40 Jahren

Alle Rechte an den Zeichnungen und Konstruktionen sind Eigentum der KRASO GmbH & Co. KG. •
Die Vervielfältigung und Weitergabe der Zeichnungen sowie anderweitige Nutzung bedürfen unserer schriftlichen Zustimmung. •

KRASO GMBH & CO. KG
Baumannweg 1 | 46414 Rhede
T +49(0)2872 - 9535-0
info@kraso.de | **KRASO**.de

4.28-MA.DE-v1.0-11.26-AB.DK

KRASO®
EINFACH + DICHT

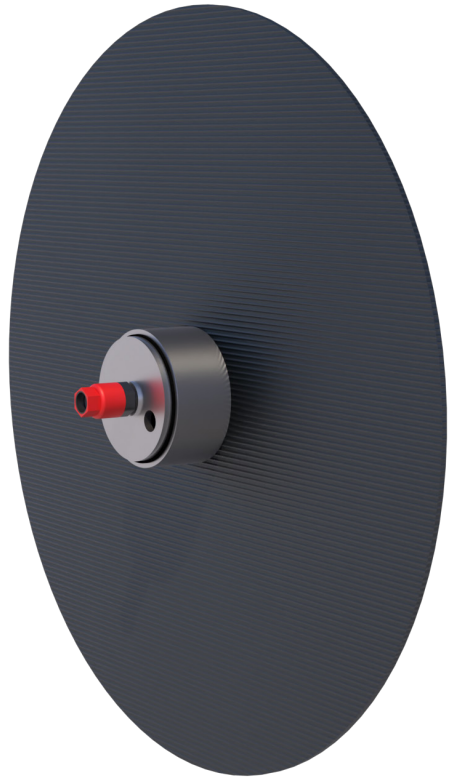

0,5 bar
NEUBAU u. SANIERUNG
KRASO® DKM
Rostfrei

KRASO® Folienklemmflansch Typ FKF - Glasfaser

Montageanleitung



KRASO® Folienklemmflansch Typ FKF - Glasfaser, geeignet für „Schwarze und Weiße Wanne“.

KRASO® Folienklemmflansch Typ FKF - Glasfaser

Zur Hauseinführung von Glasfaserkabeln ohne Kernbohrung, für Neubau und Sanierung.

1. Vor der Montage: Schmutz, Tropfwasser und Reste von alten Abdichtungen entfernen.
2. Medienleitung messen.
3. Bohrung herstellen.
4. Schutzfolie der selbstklebenden Butyl-Dichtbahn entfernen.
5. **KRASO®** Folienklemmflansch bis an die Wand schieben und mit der Anpressrolle gründlich andrücken.
6. DrehmomentKontrollMuttern **KRASO®** DKM bis zum „**KLICK**“ Geräusch anziehen.

   Bei Ausführung „Schwarze Wanne“ muss der Folienflansch abschließend eingearbeitet werden (gem. Vorgabe des Flächenabdichtungsherstellers), bei einer „Weißen Wanne“ ist dies nicht erforderlich.





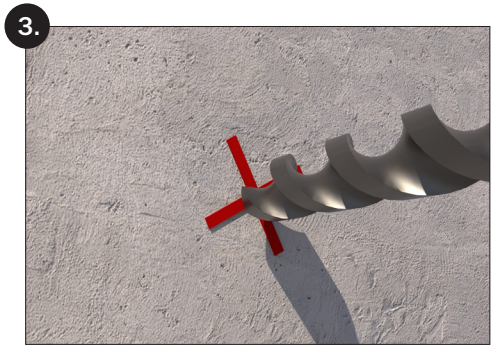

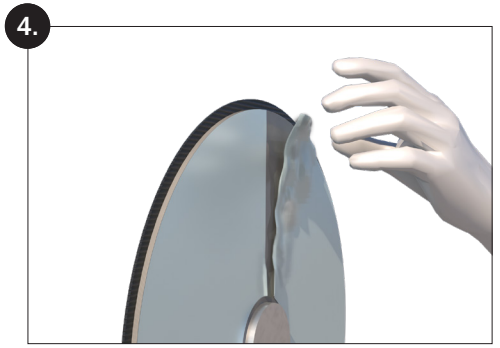

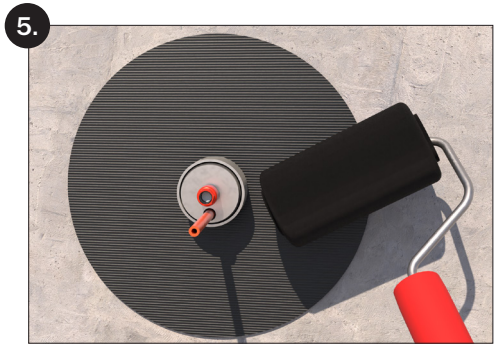

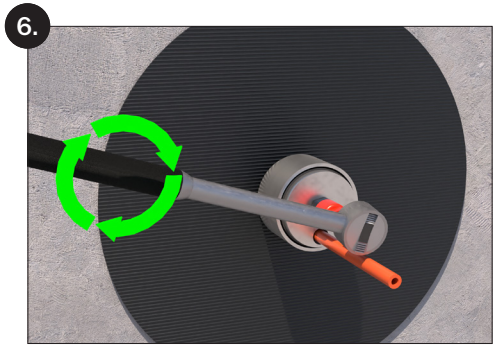

4.28-MA.DE-v1.0-11.26-AB.DK **KRASO® Folienklemmflansch Typ FKF - Glasfaser** Montageanleitung